

Être candidat dans l'enseignement supérieur français

Spécial élèves
du lycée
Mézeray-Gabriel
Rentrée 2021

LYCÉE
MEZERAY GABRIEL

 **parcoursup**
Entrez dans l'enseignement supérieur

Argentan – janvier 2021

Les formations concernées par le portail dans la procédure d'admission 2021

- ✓ **BTS et BTSA** (brevets de techniciens supérieurs)
- ✓ **CPGE** (classes préparatoires aux Grandes Écoles)
et **CUPGE** (cycle préparatoire aux grandes écoles)
- ✓ **BUT** (bachelors universitaires de technologie)
- ✓ **DCG** (diplôme de comptabilité et gestion)
- ✓ **DNMADE** (diplôme national des métiers d'art et du design)
- ✓ **ÉCOLES SUPÉRIEURES D'ART**
- ✓ **ÉCOLES D'ARCHITECTURE**
- ✓ **FORMATIONS INGÉNIEUR** (post-bac)
- ✓ **LICENCES** des universités
- ✓ **L.AS et PASS** (nouvelles études de santé)
- ✓ **ÉCOLES DE COMMERCE**
- ✓ **Depuis 2019 : IFSI** (instituts de formation en soins infirmiers), **EFTS** (formation en travail social)

Au total, plus de 19 000 formations proposées sur PARCOURSUP

Depuis 2020 : la plupart des formations post-bac doivent être présentes sur la plateforme (600 nouvelles).

Y compris : ceux qui postulent aux concours écoles de commerce et celles d'ingénieurs, les 10 IEP (y compris Sciences Po Paris en 2021), université Paris-Dauphine, écoles de formation des métiers de la culture (architecture, patrimoine, arts plastiques, cinéma...), les instituts de formation en paramédical (orthophoniste, ergothérapeute...)

Les nouvelles formations en 2021

- ✓ **Ecoles nationales vétérinaires** : accès au concours national via la plateforme Parcoursup pour une intégration directe en cas de réussite
- ✓ **Nouvelles CPGE** (classes préparatoires aux Grandes Écoles) : issues de la réforme d lycée (bac général et suppression des filières), 2 nouvelles prépas sont créées
 - **MP2I** (maths, physique ingénierie et informatique)
 - **ECG** (économique et commerciale, option générale) : prépa née de la fusion des prépas ECE (économique et commerciale option économique) et ECS (économique et commerciale option scientifique)

✓ **BUT** (bachelors universitaires de technologie) : diplôme issu de la réforme des DUT, c'est une **licence professionnelle** (3 ans) qui se prépare en IUT.

NB : le **DUT** devient un diplôme intermédiaire passé à la fin de la 2^e année de BUT

✓ **PPPE** (parcours préparatoire au professorat des écoles) : **nouvelle formation pour devenir professeur des écoles dès la première année de licence**. Formation adossée à une spécialité de licence existante (maths, STAPS etc). Combinaison de cours à l'université et de stages en établissement. 25 formations en France.

✓ **Formations attachées au ministère des armées**

✓ **NOUVEAUTE SCIENCE PO** : inscription à Science Po Paris uniquement par Parcoursup.

Bilan 2020 de Parcoursup

Pour information :

- ✓ **En 2020, 950 000 candidats ont formulé au moins 1 vœu. Seuls 591 candidats n'ont pas eu de propositions, soit 0,06% des candidats.**
- ✓ **Au total, 10 millions de vœux ont été formulés sur plus de 17 000 formations.**
- ✓ **97% des bacheliers généraux ont reçu au moins une proposition, de même que 90% des bacheliers technologiques et 79,8% des bacheliers pro.**
- ✓ **Pour les candidats restés sans solution, les CAES (Commissions d'accès à l'enseignement supérieur), composées de professeurs de lycée et d'universités et de personnels des rectorats et des services d'orientation, sont chargées d'appeler régulièrement les candidats et parviennent à leur trouver des solutions dans la très grande majorité des cas. Ces CAES se tiennent jusque fin octobre.** Elles ont accompagné près de 35.000 candidats en 2020.

Le calendrier du candidat 2021

4 grandes
étapes

1.S'informer

- Ouverture du site le 21 décembre 2020

2.Se porter candidat

- Saisie des candidatures : **du 20 janvier au 11 mars 2021**
- 2^{ème} conseil de classe : finalisation des fiches Avenir **fin mars 2021**
- Date limite pour compléter ou modifier le dossier et confirmer des voeux :
8 avril 2021

3.Examen des dossiers par les établissements d'accueil

9 avril au 25 mai

Le calendrier du candidat 2021

4 grandes étapes

4. Réception – Acceptation des proposition et inscription

- **27 mai au 16 juillet : phase d'admission principale.** Les lycéens reçoivent les réponses à leurs vœux. Processus d'admission en continu. Au 16 juillet, il faudra avoir accepté définitivement une proposition.
- **16 juin- mi septembre : phase d'admission complémentaire,** après les épreuves écrites du baccalauréat. En cas de refus pour toutes les formations demandées en phase principale, possibilité de formuler jusqu'à 10 nouveaux vœux.

La phase complémentaire fonctionne comme la phase principale, mais avec moins de choix de formations. Seules les places restantes sont proposées.

- Inscription administrative après les résultats du baccalauréat.

janvier

février

mars

avril

mai

juin

juillet -

1^{re} étape

2^e étape

3^e étape

4^e étape

septembre

22 janvier

Ouverture de la nouvelle plateforme : PARCOURSUP

La plateforme
Parcoursup

www.parcoursup.fr

RÉPUBLIQUE FRANÇAISE
 Liberté
 Égalité
 Fraternité

parcoursup
 Entrez dans l'enseignement supérieur

C'est quoi ? Calendrier Rechercher une formation FAQ Parcours+

21 DÉCEMBRE - 20 JANVIER Découvrir les formations	20 JANVIER - 11 MARS INCLUS S'inscrire et ajouter ses vœux	12 MARS - 8 AVRIL INCLUS Compléter son dossier et confirmer ses vœux	27 MAI - 16 JUILLET Phase d'admission principale
--	---	---	---

- Je m'informe sur les filières, les formations et leurs débouchés sur Terminales2020-2021.fr
[Visiter le site](#)
- Je participe aux salons virtuels de l'orientation et j'échange sur mon projet :
 - avec mon professeur principal si je suis lycéen
 - avec le service orientation de mon établissement si je suis étudiant
- Je recherche des formations sur Parcoursup
 Plus de 17 000 formations présentent leurs programmes, leurs attendus et leurs critères d'examen des vœux
[Chercher une formation](#)

L'application
Parcoursup

Pour recevoir sur son portable toutes les notifications et alertes durant la procédure

> en version Android et iOS

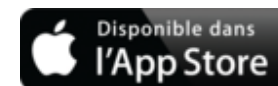

1^e étape

S'informer à partir de la page d'accueil du portail

Les différents onglets/rubriques de la page d'accueil du site informent sur :

C'est quoi ?

Comment ça marche ?

Découvrez le contenu des formations

Les fiches de chaque formation sont disponibles à partir du 22 Janvier.

Questions fréquentes

Les tutos vidéos

Présentation générale de la procédure et les candidats concernés

Le fonctionnement de la procédure, étape par étape

Toutes les informations sur les formations présentes sur la plateforme

- les contenus et l'organisation des enseignements
- **les attendus** de la formation
- les éléments pris en compte lors de l'examen du dossier
- le taux de passage en deuxième année
- le taux de réussite au diplôme
- le taux d'insertion professionnelle
- les différentes possibilités de poursuite d'études de la formation
- les métiers auxquels conduit la formation
- les capacités d'accueil en 2020

Des tutoriels en vidéo

Réponses aux questions les plus fréquemment posées sur Parcoursup

janvier

février

mars

avril

mai

juin

juillet -

1^{re} étape

2^e étape

3^e étape

4^e étape

septembre

20 janvier

11 mars

Inscription et saisie des vœux

Ouvrir un dossier électronique au moyen du n° INE communiqué par votre établissement

Renseigner son adresse mail (obligatoire) et son n° de portable (ne pas oublier l'indicatif international - des SMS peuvent vous être envoyés)

Retenir son numéro d'inscription et le code confidentiel choisi

Compléter les informations concernant l'état-civil, les coordonnées et la scolarité antérieure

Saisir l'ensemble de ses candidatures en sélectionnant les formations sur le moteur de recherche

S'informer sur :

- Les attendus de la formation
- Les éléments pris en compte pour l'examen du vœu
- Identifier ses chances de réussite et d'insertion professionnelle

Conseil

Enregistrer ses vœux un à un avant le
11 mars 2021

2^e étape

Se porter candidat en entrant sur le portail et en constituant un dossier unique pour saisir l'ensemble de ses vœux

Inscription avec la date de naissance et l'INE fourni par l'établissement

Activer le compte grâce à l'e-mail reçu (penser à vérifier les SPAM)

Vérifier l'établissement où l'élève est scolarisé

Entrer les détails concernant l'élève : Identité, état-civil, nationalité, adresse

Entrer un numéro de téléphone portable en sélectionnant l'indicatif international

Entrer les renseignements sur la scolarité (notes, épreuves anticipées du bac...)

Créer son mot de passe

Entrer une adresse mail valide et régulièrement consultée

Entrez dans l'enseignement supérieur

INFO FLASH : Saisissez vos vœux à partir du 22 Janvier

C'est quoi ? Le calendrier Boîte à outils Contact

Ma date de naissance (jj/mm/aaaa) (*) 01 / 01 / 2000

Mon INE @XXXXXXXXXXXX

Je n'ai pas d'INE

Elèves de Terminale de l'Éducation Nationale en France, vous trouverez sur le relevé des épreuves anticipées du baccalauréat, sur les bulletins scolaires, ou bien auprès du secrétariat de votre établissement. En cas de difficultés et pour les autres cas (élèves des lycées agricoles, terminale en apprentissage, scolarisés dans le supérieur, élèves des lycées AEFÉ, inscrits au CNED, scolarisés à l'étranger,...) [cliquez ici](#) pour plus d'information.

(*) Ce champ est obligatoire.

C'est quoi ? Le calendrier Boîte à outils Contact

Inscription

Identité Etat Civil Coordonnées

Pays (*) : Espagne

Adresse (Ligne 1) :

Adresse (Ligne 2) :

Adresse (Ligne 3) :

Code postal (*) :

Commune (*) :

Téléphone mobile : 123456789 Pas de téléphone mobile

Téléphone fixe : 123456789

(*) Ce champ est obligatoire.

Entrez dans l'enseignement supérieur

INFO FLASH : Saisissez vos vœux à partir du 22 Janvier

C'est quoi ? Le calendrier Boîte à outils Contact

Inscription

Identité Etat Civil Coordonnées

M. AEFÉ Test

ATTENTION : NOTEZ SOIGNEUSEMENT votre numéro de dossier, il est indispensable pour accéder à votre dossier ultérieurement.

Numéro de dossier :

Vous devez à présent choisir un mot de passe pour accéder à votre dossier.

Pour être conforme avec les recommandations de la CNIL, en matière de protection des données personnelles (délibération CNIL n° 2011-012 du 13 janvier 2011), vous devez saisir un mot de passe composé de :

- 12 caractères minimum, dont :
- 2 majuscules, 2 minuscules, 2 chiffres, 2 caractères spéciaux

Vous devez à présent choisir un mot de passe pour accéder à votre dossier.

Veuillez saisir un mot de passe :

Confirmez votre mot de passe :

Ces éléments sont personnels et confidentiels. NE LES COMMUNIQUEZ PAS.

Entrez dans l'enseignement supérieur

INFO FLASH : Saisissez vos vœux à partir du 22 Janvier

C'est quoi ? Le calendrier Boîte à outils Contact

Inscription

Identité Etat Civil Coordonnées Adresse e-mail

Veuillez à fournir une adresse e-mail utilisée et consultée de manière régulière. Cette adresse doit être tenue à jour tout au long de l'année. Si vous n'en possédez pas, [cliquez ici](#).

E-mail : diplomatie.gouv.fr

Entrez dans l'enseignement supérieur

INFO FLASH : Saisissez vos vœux à partir du 22 Janvier

C'est quoi ? Le calendrier Boîte à outils Contact

Inscription

Identité Etat Civil Coordonnées Adresse e-mail

E-mail : diplomatie.gouv.fr

Votre adresse e-mail n'est pas encore validée.

Veuillez valider votre adresse e-mail en saisissant ici votre code de validation que vous avez reçu par mail.

Code de validation :

Si l'adresse e-mail indiquée est correcte, mais que vous n'avez pas reçu de mail de "automatique@parcoursup.fr" contenant votre code de validation, veuillez cliquer ci-dessous pour déclencher l'envoi d'un nouveau mail.

Certains prestataires considèrent nos courriers électroniques comme des "spams". Si vous ne recevez pas le code de validation, veuillez vérifier dans votre dossier "SPAMS" ou "Courriers indésirables". Le cas échéant vous devez envisager de changer d'adresse électronique ou de fournisseur d'accès.

Vous pouvez modifier votre adresse à tout moment en cliquant sur le bouton ci-dessous. La nouvelle adresse devra être valide.

Entrez dans l'enseignement supérieur

INFO FLASH : Saisissez vos vœux à partir du 22 Janvier

C'est quoi ? Le calendrier Boîte à outils Contact

Inscription Scolarité Apprentissage

Scolarité Baccalauréat Handicap et besoins spécifiques

Préparez-vous ou avez-vous obtenu un baccalauréat français ou un diplôme équivalent ? Baccalauréat/Erweit en préparation en 2018 (diplôme français)

N° d'inscription au Bac (N° OCEAN) :

Série : Bac S

Dominante : Sciences de la Vie et de la Terre

Spécialité : Mathématiques

Option de bac : Sans option

Pays d'obtention du diplôme : Espagne

Langue vivante 1 : Anglais

Langue vivante 2 : Espagnol

Notes aux épreuves du baccalauréat

Ecrit de Français (épreuve anticipée) : 15

Oral de Français (épreuve anticipée) : 15

Taux de Personnels Encadrés (épreuve anticipée) : 18

2^e étape

Se porter candidat en entrant sur le portail et en constituant un dossier unique pour saisir l'ensemble de ses vœux

Page d'accueil du portail :
« Accéder à mon dossier »

parcoursup
Entrez dans l'enseignement supérieur

INFO FLASH : Saisissez vos vœux jusqu'au 13 mars 18h00 (heure France métropolitaine GMT+1)

C'est quoi ? Le calendrier Boîte à outils Contact

Bienvenue sur la plateforme d'admission dans l'enseignement supérieur.
Jusqu'au 13 mars 18h00, venez saisir vos vœux.

Accéder à mon dossier

CALENDRIER 2018

- 1 À partir du 15 janvier : Information sur le fonctionnement de Parcoursup
- 2 Du 22 janvier au 13 mars 18h00 : Inscription et saisie des vœux
Jusqu'au 31 mars inclus

C'est quoi ? Comment ça marche ?

parcoursup
Entrez dans l'enseignement supérieur

INFO FLASH : Saisissez vos vœux à partir du 22 Janvier

C'est quoi ? Le calendrier Boîte à outils Contact

Connectez vous en utilisant votre numéro de dossier fourni lors de la constitution de votre dossier 2018, et du mot de passe que vous avez choisi.
N'utilisez jamais les identifiants fournis les années précédentes.

N° de dossier :

Mot de passe :

Connexion

[N° de dossier ou mot de passe oublié ?](#)

[Créer mon dossier 2018](#)

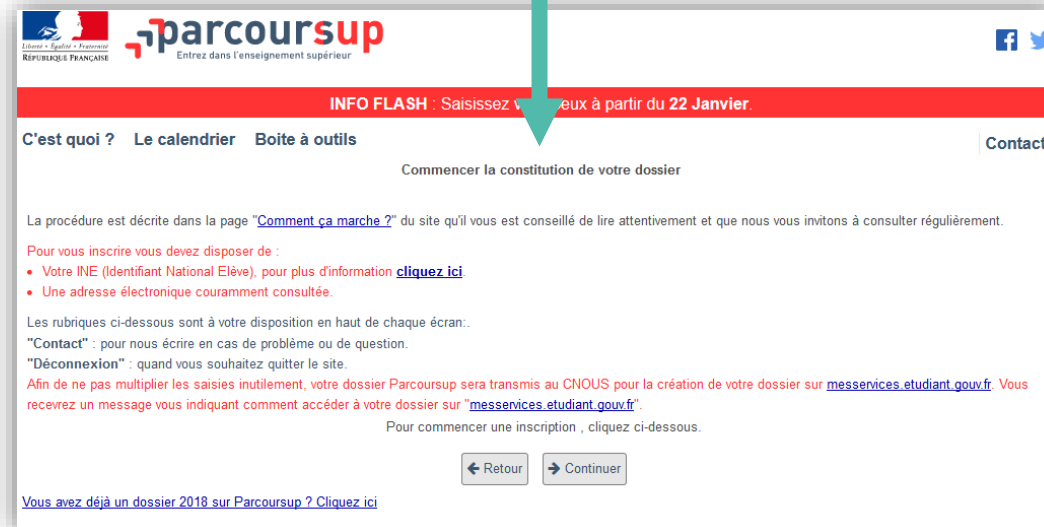

parcoursup
Entrez dans l'enseignement supérieur

INFO FLASH : Saisissez vos vœux à partir du 22 Janvier

C'est quoi ? Le calendrier Boîte à outils Contact

Commencer la constitution de votre dossier

La procédure est décrite dans la page "[Comment ça marche ?](#)" du site qu'il vous est conseillé de lire attentivement et que nous vous invitons à consulter régulièrement.

Pour vous inscrire vous devez disposer de :

- Votre INE (Identifiant National Elève), pour plus d'information [cliquez ici](#).
- Une adresse électronique couramment consultée.

Les rubriques ci-dessous sont à votre disposition en haut de chaque écran.

"Contact" : pour nous écrire en cas de problème ou de question.
"Déconnexion" : quand vous souhaitez quitter le site.

Afin de ne pas multiplier les saisies inutilement, votre dossier Parcoursup sera transmis au CNOUS pour la création de votre dossier sur [messervices.etudiant.gouv.fr](#). Vous recevrez un message vous indiquant comment accéder à votre dossier sur "[messervices.etudiant.gouv.fr](#)".

Pour commencer une inscription, cliquez ci-dessous.

[Retour](#) [Continuer](#)

[Vous avez déjà un dossier 2018 sur Parcoursup ? Cliquez ici](#)

2^e étape

Rechercher les formations souhaitées

Recherche des formations

dn made orne normandie

1 formation correspond à votre recherche

Types d'établissement

Apprentissage

Types de formation

Aménagement

Lycée Mézeray Gabriel (Argentan - 61)

DN MADE - Objet - - Spécialité : Conception matérielle et immatérielle d'objets pour des espaces de vie

Taux d'accès 45%

Voir la fiche Formations similaires

Général	Techno	Pro
27%	40%	20%

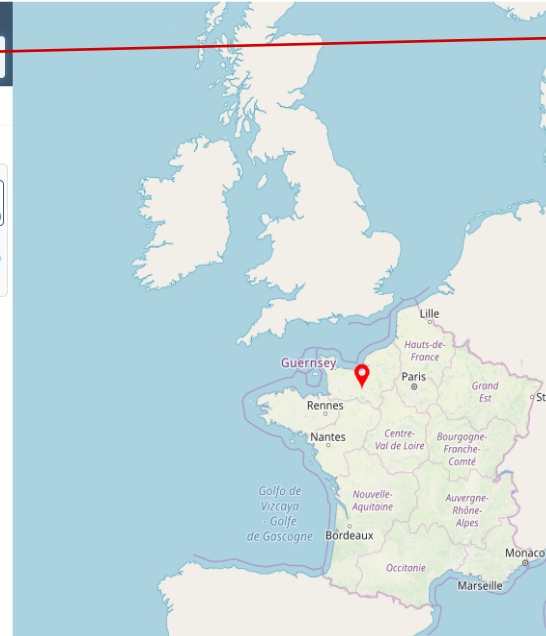

Recherche par formation

Recherche par menu déroulant

2^e étape

En savoir plus sur une formation...

Recherche des formations

Q bts sam normandie

✕ Effacer les filtres

11 formations correspondent à votre recherche

Taux d'accès

Établissements Publics
 Établissements Privés

Apprentissage
 Formations en apprentissage
 Formations hors apprentissage

BTS - BTSA - BTSM

> Aménagement

11	Lycée Georges Brassens (Neufchâtel-en-Bray - 76) BTS - Services - Support à l'action managériale	Taux d'accès 64%	Général 17%	Techno 56%	Pro 28%
10/15	Lycée Aristide Briand (Evreux - 27) BTS - Services - Support à l'action managériale	Taux d'accès 57%	Général 9%	Techno 41%	Pro 50%
11/19	Lycée Val De Seine (Le Grand-Quevilly - 76) BTS - Services - Support à l'action managériale	Taux d'accès 54%	Général 13%	Techno 38%	Pro 50%
	Lycée Vallée Du Cailly (Déville-lès-Rouen - 76) BTS - Services - Support à l'action managériale	Taux d'accès 53%	Général 9%	Techno 42%	Pro 48%

Résultats de recherche

Obtenir plus de détails sur la formation

Lycée Mézeray Gabriel (Argentan - 61)

BTS - Services - Support à l'action managériale

● FORMATION SÉLECTIVE

CHIFFRES CLÉS	ADRESSE DE LA FORMATION	CERTIFICATION
82 voeux formulés l'année précédente Accédez à tous les chiffres clés	Lycée Mézeray Gabriel (Public) 6 place Robert Dugué 61200 France	

 Découvrez la formation au travers de ses **journées portes ouvertes, ses journées immersion...** 

 Vous cherchez une personne avec qui échanger ? 

Formation

Contenu de la formation 33h de cours

14h d'enseignement général :

- * 6h d'économie, droit, management
- * 2h culture générale
- * 6h langues vivantes (anglais / espagnol)

19h d'enseignement professionnel :

- * maîtrise des logiciels du pack office
- * maîtrise de l'expression écrite, orale et visuelle
- * gestion et organisation des activités administratives
- * mise en situation dans les ateliers métiers et actions professionnelles

IUT GRAND OUEST NORMANDIE - Pôle d'Alençon (Damigny - 61) 

BUT - Génie mécanique et productique Parcours : Innovation pour l'industrie - Conception et production durable

● FORMATION SÉLECTIVE

CHIFFRES CLÉS

436 voeux formulés l'année précédente

[Accédez à tous les chiffres clés](#)

ADRESSE DE LA FORMATION

IUT GRAND OUEST NORMANDIE - Pôle d'Alençon (Public)
Pôle Universitaire d' Alençon
Campus de Damigny
61250 France

CERTIFICATION

Découvrez la formation au travers de ses **jours portes ouvertes**, ses **jours immersion**...

Frais de scolarité par année

FRAIS

Une Contribution Vie Etudiante et de Campus (CVEC) est à régler, avant l'inscription administrative, par chaque étudiant dans la plupart des formations présentes sur Parcoursup.

Pour plus d'informations sur les formations concernées par le paiement de la CVEC et les exonérations prévues:
<https://cvec.etudiant.gouv.fr/>

Frais de scolarité par année : 170 euros. (Montant pour 2019/2020)

Frais de scolarité par année pour les étudiants boursiers : Pas de frais pour les boursiers. (Montant pour 2019/2020)

CONTEXTE ET CHIFFRES

Nombre de places l'année précédente : 56

Nombre de voeux formulés l'année précédente : 315

Nombre de candidats ayant reçu une proposition d'admission l'année précédente : 202

TAUX

Taux minimum de boursiers de l'année précédente : 13 %

Taux minimum de bacheliers technologiques de l'année précédente : 30 %

Nombre de places en 2020 et nombre de voeux en 2020

Taux de réussite et poursuites d'études

Éléments pris en compte pour l'examen du dossier

Contenu de la formation et attendus nationaux et locaux

Détail des matières, options, JPO, internat

Lien vers le site internet de la formation

2^e étape

Rechercher les formations souhaitées et ajouter un vœu

Onglet vœux

Compteur de vœux et de sous-vœux

Recherche de formations et ajout d'un vœu à la liste

Recherche d'information sur la plateforme
(ne permet pas d'ajouter de vœu)

Je recherche une formation sur Parcoursup

2^e étape

Sélectionner ses vœux

- o Université Paris 1 Panthéon Sorbonne (75 - Paris 5e Arrondissement) [\(Voir la convention\)](#)
- o Université Sorbonne Nouvelle Paris 3 (75 - Paris 5e Arrondissement) [\(Voir la convention\)](#)
- o Université Paris Descartes Paris 5 (75 - Paris 6e Arrondissement) [\(Voir la convention\)](#)
- o Université Paris Diderot - Paris 7 (75 - Paris) [\(Voir la convention\)](#)
- o UNIVERSITE PARIS-DAUPHINE (75 - Paris 16e Arrondissement) [\(Voir la convention\)](#)
- o Université Paris Nanterre (92 - Nanterre) [\(Voir la convention\)](#)
- o Université Paris-Sud, campus d'Orsay (91 - Orsay) [\(Voir la convention\)](#)

J'ai pris connaissance de toutes les informations relatives à cette formation et je souhaite me porter candidat.

[Retour](#) [+ Ajouter à la liste de vœux](#)

Ajouter à la liste de vœux

Saisir son projet de formation (immédiatement ou ultérieurement)

Saisir des préférences (exemple avec ou sans internat)

Enregistrer son vœu

Lycée Louis Le Grand - Paris 5e Arrondissement (75)
Classe préparatoire scientifique / MPSI

Projet de formation motivé
Je souhaite saisir le projet de formation pour cette formation: Maintenant Ultimeurement

Curriculum vitae
Cette formation demande la saisie d'un Curriculum Vitae commun. Cette saisie doit être effectuée dans la rubrique 'Curriculum vitae' de l'onglet 'Vœux'.

Internat
Cette formation propose l'internat

Souhaitez-vous un hébergement en internat ? (cocher oui ou non)

Oui - Conséquence : Vous pourrez recevoir deux propositions pour cette formation, avec et sans internat

Non - Conséquence : Vous ne pourrez recevoir qu'une proposition pour cette formation, sans internat, et la proposition avec internat ne pourra jamais être proposée.

Distance, en kilomètres, entre votre domicile et la ville où se situe l'établissement :

1982 Km

Internat de la réussite

Cet établissement participe du dispositif 'internat de la réussite - Places labellisées'.
Public concerné en priorité : les étudiants de milieux défavorisés qui résident dans des quartiers relevant de la politique de la ville ou sont scolarisés dans des établissements de l'éducation prioritaire, les étudiants issus du monde rural ou des étudiants issus de familles moins modestes, mais confrontés à des difficultés susceptibles de compromettre leur scolarité.
La gestion de ce dispositif est académique. Les informations calendaires et de constitution des dossiers sont renseignées sur les sites des établissements et/ou de l'académie.

Cet établissement propose 2 types de places d'internat :
- des places en internat situées dans les locaux de l'établissement de scolarisation - des places en internat de la réussite à l'extérieur de l'établissement, à savoir sur l'un des deux sites de l'internat de la réussite [Jean Zay](#) (2 sites : Paris 16ème et Paris 13ème).

Dès les résultats des admissions, si vous avez demandé l'internat de la réussite pour cet établissement et si vous avez une proposition d'admission avec internat, contactez l'établissement de scolarisation qui vous précisera où vous serez hébergé.

ATTENTION: seuls les candidats répondant à l'un des critères peuvent prétendre à une place en internat de la réussite :
- Être titulaire de l'enseignement supérieur à la rentrée 2018
- Être ou habiter un quartier politique de la ville
- Recueillir des difficultés (sociales, familiales, personnelles, ...) susceptibles de compromettre la scolarité.

Je reconnais satisfaire aux conditions d'accès à l'internat de la réussite et souhaite intégrer l'internat de la réussite dans l'établissement ou hors des murs de l'établissement.

Je ne souhaite pas intégrer l'internat de la réussite pour cet établissement.

Pour vérifier si vous habitez un quartier politique de la ville, consultez le site <https://sig.ville.gouv.fr>

[Retour](#) [Enregistrer](#)

L'essentiel sur les vœux

Le portail fixe le nombre de candidatures maximum à

10 vœux

Le nombre maximum de sous vœux est de

20 sous vœux

Les vœux et les sous vœux ne sont pas classés

Une réponse sera donnée pour chaque vœu et sous vœu

Possibilité de demander une **césure** (d'une durée maximale de deux semestres)

Un vœu multiple compte pour un seul vœu parmi les 10 possibles

Les élèves peuvent formuler jusqu'à 20 sous-vœux au total (sauf cas particuliers)

APPRENTISSAGE : il est aussi possible d'ajouter aux 10 vœux , 10 autres vœux en apprentissage

Qu'est-ce qu'un vœu ? Exemple des CPGE

CPGE MPSI, lycée Henri IV, Paris

CPGE MPSI, lycée Malherbe, Caen

CPGE MPSI, lycée Le Parc, Lyon

CPGE MPSI, Lycée P. de Fermat, Toulouse

CPGE MPSI, lycée Ozenne, Toulouse

CPGE MPSI, lycée la Borde, Castres

Dans ce cas, les **6 sous vœux** correspondent à :

- **1 vœu multiple** : CPGE voie **MPSI** parmi 10 possibles
- **6 sous-vœux** parmi 20 possibles et 10 possibles pour ce vœu multiple
- Peut être demandé avec et sans internat

CPGE PCSI, lycée Henri IV, Paris

CPGE PCSI, lycée Janson de Sailly, Paris

CPGE PCSI, lycée Le Parc, Lyon

Dans ce cas, les **3 sous vœux** correspondent à :

- **1 vœu multiple** : CPGE voie **PCSI** parmi 10 possibles
- **3 sous-vœux** parmi 20 possibles et 10 possibles pour ce vœu multiple
- Peut être demandé avec et sans internat

Dans ce cas, les **9 candidatures** correspondent à :
2 vœux (parmi 10 possibles) **9 sous-vœux** (parmi 20 possibles)

Exemple de vœux : cas des CPGE avec internat

1 Vœu multiple CPGE voie MPSI

CPGE MPSI , lycée Henri IV, Paris

Avec internat

CPGE MPSI, lycée Henri IV, Paris

Sans internat

CPGE MPSI, lycée Malherbe, Caen

Avec internat

CPGE MPSI, lycée Malherbe, Caen

Sans internat

CPGE MPSI, lycée Ampère, Lyon

Sans internat

1 sous-vœu

1 sous-vœu

1 sous-vœu

Dans ce cas, les **5 candidatures** correspondent à :

- **1 vœu multiple** parmi 10 possibles
- **3 sous-vœux** parmi 20 possibles et 10 possibles pour ce vœu multiple

Qu'est-ce qu'un vœu ? Exemple des BUT

BUT GEA, IUT de Caen

BUT GEA, IUT de Rennes

BUT GEA, IUT de Tours

BUT GEA, IUT de Toulouse

BUT GEA, IUT de Bordeaux

BUT GEA, IUT de Nîmes

Dans ce cas, les **6 sous vœux** correspondent à :

- **1 vœu multiple** : BUT spécialité **GEA** parmi 10 possibles
- **6 sous-vœux** parmi 20 possibles et 10 possibles pour ce vœu multiple

BUT TECH. De CO., IUT de Lyon

BUT TECH. De CO., IUT de Tours

BUT TECH. De CO. IUT de Nimes

BUT TECH. De CO., IUT de Toulouse

Dans ce cas, les **4 candidatures** correspondent à :

- **1 vœu multiple** : BUT spécialité **techniques de commercialisation** parmi 10 possibles
- **4 sous-vœux** parmi 20 possibles et 10 possibles pour ce vœu multiple

Dans ce cas, les **10 candidatures** (jusqu'à 24 si avec et sans internat) correspondent à :
2 vœux (parmi 10 possibles) **10 sous-vœux** (parmi 20 possibles)

Exemple d'une liste de vœux

Le portail fixe le nombre de vœux maximum à 10

Ici l'élève fait 6 vœux

Mais avec les vœux multiples l'élève peut effectuer, dans ce cas jusqu'à **64 candidatures !**

CPGE MPSI

1 vœu multiple parmi les 10 possibles
10 sous-vœux maximum pour cette voie

Possibilité de demander avec et sans internat (compte pour un seul sous-vœu)

CPGE PCSI

1 vœu multiple parmi les 10 possibles
10 sous-vœux maximum pour cette voie

Possibilité de demander avec et sans internat (compte pour un seul sous-vœu)

INSA

1 vœu parmi les 10 possibles

Possibilité de candidater sur les 6 INSA, l'INSA Euro-Méditerranée et les 3 Ecoles partenaire : soit **10 candidatures** (compte pour 0 sous-vœu)

GEIPI -
POLYTECH

1 vœu parmi les 10 possibles

Possibilité de candidater sur les **33 écoles** du groupe (compte pour 0 sous-vœu)

Architecture - Toulouse

1 vœu parmi les 10 possibles

Architecture – Rennes

1 vœu parmi les 10 possibles

janvier

février

mars

avril

mai

juin

juillet -

1^{re} étape2^e étape3^e étape4^e étape

septembre

20 janvier

→ 8 avril

Confirmation des vœux et constitution des dossiers

Confirmer ses vœux au plus tard le 8 avril (dossier complet)

Saisie obligatoire du **projet de formation motivé** sur la plateforme : 4 séances d'aide à la rédaction du projet organisées au lycée.

Compléter le **dossier** avec les **documents** à joindre *via* la plateforme

2^{ème} conseil de classe : 2^{ème} moitié du mois de mars

- Examine les vœux des lycéens
- Chaque vœu fait l'objet d'une **fiche Avenir** comprenant les appréciations des professeurs et l'avis du chef d'établissement
- La **fiche Avenir** est transmise par la plateforme à chaque établissement dispensant une formation d'enseignement supérieur choisie par l'élève
- La **fiche Avenir** est consultable par les élèves et leurs familles sur parcoursup.fr à partir de la mi-mai. Elle comprend :
 - Les notes de l'élève (moyennes de terminale, appréciation des professeurs par discipline, positionnement dans la classe)
 - l'appréciation complémentaire du professeur principal
 - l'avis du chef d'établissement (cohérence vœu / motivation, capacité à réussir)

janvier

février

mars

avril

mai

juin

juillet -

1^{re} étape2^e étape3^e étape4^e étape

septembre

9 avril ↔ 26 mai

Examen des dossiers par les établissements d'enseignement supérieur

Les établissements d'enseignement supérieur étudient :

- la **fiche Avenir** transmise par le lycée (résultats, positionnement et appréciation dans chaque matière, éléments d'appréciation du professeur principal et avis du chef d'établissement)
- le **projet** de formation **motivé** par l'élève
- les **notes** de 1^{ère} et terminale : moyennes des bulletins scolaires, E3C de 1^{ère} et notes des épreuves finales de spécialités (passées en terminale en mars 2021)
- les **autres éléments** éventuellement demandés (ex : CV, notes aux épreuves anticipées du bac)

3^e étape

Examen des dossiers par les établissements d'enseignement supérieur

Prise en compte du profil et du projet de chaque lycéen

- ❑ Pour l'admission dans les **formations sélectives** (CPGE, BTS, BUT, écoles...)
 - admission sur dossier ou par concours (quotas pour l'accès des bacheliers professionnels / technologiques en BTS / DUT)

- ❑ Pour l'admission dans les **formations non sélectives** (licences)
 - la règle : un lycéen **peut accéder à la licence de son choix à l'université**
 - l'université peut lui proposer **un parcours de formation personnalisé** : stage de remise à niveau, cursus adapté... pour consolider son profil et favoriser sa réussite
 - **si le nombre de vœux reçus est supérieur au nombre de places disponibles** : filières les plus demandées :
 - les vœux sont ordonnés selon les dossiers pour vérifier leur adéquation avec la formation demandée
 - l'université accepte des candidats provenant de tout le territoire mais un pourcentage maximum de candidats ne provenant pas de son secteur de recrutement pourra être fixé par le recteur pour chaque licence.

Filières en tension : Sciences de l'éducation, Psycho, STAPS

Focus sur les études de Santé

Une profonde rénovation depuis la rentrée 2020

- ❑ Pour l'admission dans les **formations de santé** :
 - Médecine
 - Pharmacie
 - Maïeutique
 - Odontologie

- ❑ 3 changements majeurs :
 - La PACES disparaît
 - Le *numerus clausus* est supprimé
 - Le concours unique de fin de 1^{ère} année basé sur des QCM disparaît

Focus sur les études de Santé

Une profonde rénovation à la rentrée 2020

- À la place, 2 nouveaux parcours :
- Dans les universités n'ayant pas de fac de médecine, mise en place d'une **licence avec option « accès santé »**. On doit valider la 1^{ère} année de licence (STAPS, Lettres, Droit, Gestion ...) avec l'option. On candidate ensuite pour l'entrée en études de santé sur la 2^{ème} année de licence. Des quotas seront décidés par les universités pour chaque filière avec sélection des candidats.
- Pour les universités ayant une fac de médecine (sauf CAEN car choix laissé à la liberté de chaque université), le lycéen choisit le **parcours spécifique santé « PASS »**. Il doit aussi choisir une option obligatoire dans une autre discipline (biologie, droit, langues...). S'il réussit sa 1^{ère} année, il doit aussi candidater pour une entrée en 2^{ème} année de licence santé, toujours selon le principe des quotas.

janvier

février

mars

avril

mai

juin

juillet -

1^{re} étape

2^e étape

3^e étape

4^e étape

septembre

27 mai ← → 16 juillet

Réception – Acceptation des propositions et inscriptions

A partir du 27 mai : l'élève reçoit des propositions d'admission de la phase principale

Les réponses possibles des établissements d'enseignement supérieur

Pour les formations sélectives (BTS, CPGE, BUT...)

- Oui = admis
- Non = refusé
- En attente = admis mais sur liste d'attente

Pour les formations non sélectives : Licences

- Oui = admis
- Oui-si = admis s'il accepte un parcours spécifique
- En attente = admis mais sur liste d'attente

Le candidat en attente a connaissance de son rang sur la liste d'attente

Quand une proposition arrive, une alerte est envoyée :

- ❑ Sur le portable par SMS et *via* l'application Parcoursup
- ❑ Dans la messagerie personnelle
- ❑ Dans la messagerie intégrée à Parcoursup
- ❑ Les parents et les professeurs principaux sont systématiquement prévenus

4^e étape

Réception - Acceptation des propositions et inscriptions

Le délai pour accepter une proposition d'admission (ou y renoncer) est de :

**5 jours pour répondre : le 27 mai
(jusqu'au 31 mai)**

3 jours pour répondre : dès le 28 mai

Dans tous les cas, la date limite pour répondre aux propositions d'admission est bien indiquée en face de chacune d'entre elles dans votre dossier.

Dès le 16 juin à la mi-septembre 2021, si je n'ai reçu aucune proposition, c'est la phase complémentaire. Je me fais accompagner par la CAES (Commission d'accès à l'enseignement supérieur) de l'académie de Caen que je peux solliciter depuis mon dossier à partir du 2 juillet.

Simulation d'un dossier de candidature et propositions d'admission

Sommaire

Exemple de sélection d'élève

Simulation 1 : plusieurs « Oui »

Simulation 2 : tout « En attente »

Simulation 3 : tout « Non »

Cas des formations non sélectives

Limitations de vœux

S'informer sur le Plan Étudiant et
Parcoursup

Plus en détail: les vœux
multiples

Les CPGE

Les Licences

Les Écoles de commerce
et d'ingénieur

Exemple 2 : 5 vœux 64
candidatures

Les CPGE : 2 voies

Exemple d'une sélection d'élève

Les vœux ne sont plus classés

CPGE ECG, lycée Ampère, Lyon

CPGE ECG, lycée Henry IV, Paris

CPGE ECG, lycée Bellevue, Albi

L1 Droit, Ile de France

BUT GEA, IUT de Caen

L1 STAPS, Académie de Toulouse

BUT GEA, IUT Paul Sabatier, Toulouse

CPGE ECG, lycée De Gaulle, Caen

Exemple d'une sélection d'élève

L'élève peut cependant réfléchir à son ordre de préférence

CPGE ECG, lycée Henri IV, Paris

CPGE ECG, lycée Ampère, Lyon

CPGE ECG, lycée Bellevue, Albi

BUT GEA, IUT de Caen

CPGE ECG, lycée De Gaulle, Caen

BUT GEA, IUT Paul Sabatier, Toulouse

L1 STAPS, Académie de Toulouse

L1 Droit, Ile de France

Simulation n°1

Plusieurs « Oui »

27 mai 2021

Dès le 27 mai : les élèves reçoivent les réponses à leurs vœux

L'élève est informé de sa position sur la liste d'attente

CPGE ECG, lycée Henri IV, Paris

Non

CPGE ECG, lycée Ampère, Lyon

En attente

L.S. n° 21

CPGE ECG, lycée Bellevue, Albi

En attente

L.S. n° 39

BUT GEA, IUT de Caen

Oui

CPGE ECG, lycée De Gaulle, Caen

Non

BUT GEA, IUT Paul Sabatier, Toulouse

Oui

L1 STAPS, Académie de Toulouse

En attente

L.S. n° 281

L1 Droit, Ile de France

Oui

Simulation n°1

27-31 mai 2021

L'élève dispose de 5 jours pour répondre entre les propositions « Oui » (3 jours à partir du 25 mai)

CPGE ECG, lycée Henry IV, Paris	Non	
CPGE ECG, Lycée Ampère, Lyon	En attente	Maintient
CPGE ECG, lycée Bellevue, Albi	En attente	Maintient
BUT GEA, IUT de Caen	Oui	Accepte
CPGE ECG, lycée De Gaulle, Caen	Non	
BUT GEA, IUT Paul Sabatier, Toulouse	Oui	Renonce
L1 STAPS, Académie de Toulouse	En attente	Maintient
L1 Droit, Ile de France	Oui	Renonce

L'élève doit choisir entre les propositions « Oui »
Il **accepte** une des propositions et **renonce** aux autres

Il peut rester candidat sur les formations « En attente »
Il **maintient** ou **renonce**

Simulation n°1

1^{ER} juin 2021

Au fur et à mesure de la procédure, l'élève pourra avoir une nouvelle proposition

CPGE ECG, lycée Ampère, Lyon

En attente

L.S. n° 8

Maintient

CPGE ECG, lycée Bellevue, Albi

En attente

L.S. n° 14

Maintient

BUT GEA, IUT de Caen

Oui

Accepte

L1 STAPS, Académie de Toulouse

Oui

Renonce

L'élève est informé de l'évolution de sa position sur la liste d'attente

Il peut rester candidat sur les formations « En attente »
Il **maintient** ou **renonce**

L'élève doit choisir entre les propositions « Oui »
Il **accepte** une proposition et **renonce** aux autres

Simulation n°1

1^{ER} juin 2021

Au fur et à mesure de la procédure, l'élève pourra également renoncer à une formation pour laquelle il est « en attente »

CPGE ECG, lycée Ampère, Lyon

En attente

CPGE ECG, lycée Bellevue, Albi

En attente

Renonce

DUT GEA, IUT de Caen

Oui

Simulation n°1

2 juin 2021

Et ainsi de suite tant que l'élève est en attente

Jusqu'à ce qu'il ne reste plus qu'un vœu « Oui »

CPGE ECG, lycée Ampère, Lyon

Oui

Accepte

BUT GEA, IUT de Caen

Oui

Renonce

L'élève doit choisir entre les propositions « Oui »

Il **accepte** une des propositions et **renonce** aux autres

L'élève consulte les modalités d'inscription administrative pour s'inscrire au Lycée Ampère de Lyon

➔ Ces formalités sont propres à chaque établissement :

- > suivre les modalités d'inscription indiquées sur Parcoursup ou à défaut, contacter directement l'établissement d'accueil
- > si le futur étudiant s'inscrit dans un établissement proposant des formations en dehors de Parcoursup, il doit également démissionner de la procédure Parcoursup

Attention : respecter impérativement les dates limites d'inscription
Ne pas hésiter à contacter l'établissement pour toute question

Simulation n°2

Tout « en attente »

27 mai 2021

Fin mai : les élèves reçoivent les réponses à leurs vœux

L'élève est informé de sa position sur la liste d'attente

CPGE ECG, lycée Henri IV, Paris

En attente

L.S. n° 254

Maintient

CPGE ECG, lycée Ampère, Lyon

En attente

L.S. n° 128

Maintient

CPGE ECG, lycée Bellevue, Albi

En attente

L.S. n° 234

Maintient

BUT GEA, IUT de Caen

En attente

L.S. n° 137

Maintient

CPGE ECG, lycée De Gaulle, Caen

En attente

L.S. n° 281

Maintient

BUT GEA, IUT Paul Sabatier, Toulouse

En attente

L.S. n° 254

Maintient

L1 STAPS, Académie de Toulouse

En attente

L.S. n° 453

Maintient

L1 Droit, Ile de France

En attente

L.S. n° 558

Maintient

Il peut rester candidat sur les formations « En attente »
Il **maintient** ou **renonce**

Simulation n°2

3 juin 2021

L'élève consulte régulièrement son dossier

L'élève est informé de l'évolution de sa position sur la liste d'attente

CPGE ECG, lycée Henri IV, Paris

En attente

L.S. n° 224

CPGE ECG, lycée Ampère, Lyon

En attente

L.S. n° 98

CPGE ECG, lycée Bellevue, Albi

En attente

L.S. n° 124

BUT GEA, IUT de Caen

En attente

L.S. n° 87

CPGE ECG, lycée De Gaulle, Caen

En attente

L.S. n° 180

BUT GEA, IUT Paul Sabatier, Toulouse

En attente

L.S. n° 159

L1 STAPS, Académie de Toulouse

En attente

L.S. n° 236

L1 Droit, Ile de France

En attente

L.S. n° 339

Simulation n°2

5 juin 2021

L'élève se reconnecte encore un peu plus tard

L'élève est informé de l'évolution de sa position sur la liste d'attente

CPGE ECG, lycée Henri IV, Paris

En attente

L.S. n° 193

CPGE ECG, lycée Ampère, Lyon

En attente

L.S. n° 95

CPGE ECG, lycée Bellevue, Albi

En attente

L.S. n° 83

BUT GEA, IUT de Caen

En attente

L.S. n° 84

CPGE ECG, lycée De Gaulle, Caen

En attente

L.S. n° 156

BUT GEA, IUT Paul Sabatier, Toulouse

En attente

L.S. n° 123

L1 STAPS, Académie de Toulouse

En attente

L.S. n° 187

L1 Droit, Ile de France

En attente

L.S. n° 279

16 juin, dès la fin des épreuves écrites du baccalauréat : ouverture d'une **procédure complémentaire**. Possibilité de saisir **10 nouveaux vœux** sur les formations avec places vacantes.

CPGE ECG, lycée Henri IV, Paris

En attente

L.S. n° 173

CPGE ECG, lycée Ampère, Lyon

En attente

L.S. n° 83

BUT GEA, IUT de Caen

En attente

L.S. n° 83

CPGE ECG, lycée De Gaulle, Caen

En attente

L.S. n° 145

BUT GEA, IUT Paul Sabatier, Toulouse

En attente

L.S. n° 112

L1 STAPS, Académie de Toulouse

En attente

L.S. n° 166

L1 Droit, Ile de France

En attente

L.S. n° 259

Procédure complémentaire : sur les formations qui ont encore des places vacantes

L1 Droit, Caen

Candidature procédure complémentaire

Simulation n°3

Tout « Non »

27 mai 2021

27 mai : les élèves reçoivent les réponses à leurs vœux

CPGE ECG, lycée Henri IV, Paris Non

CPGE ECG, lycée Ampère, Lyon Non

CPGE ECG, lycée Bellevue, Albi Non

BUT GEA, IUT de Caen Non

CPGE ECG, lycée De Gaulle, Caen Non

BUT GEA, IUT Paul Sabatier, Toulouse Non

Ce cas n'est possible que lorsque l'élève a formulé uniquement des vœux sur des formations sélectives

ATTENTION : possibilité de candidater lors de la procédure complémentaire dès le 16 juin.

Dès le mois de juillet, la **commission d'accès à l'enseignement supérieur** est activée pour lui faire des propositions de formation

Les **commissions d'accès** (pilotées par les recteurs) vont regarder le profil du bachelier et lui proposer d'autres formations si possible similaires à ses choix et qu'il n'avait peut-être pas identifiées, y compris en dehors du secteur géographique initialement demandé

L1 Droit, Rouen

Cas des formations non sélectives

Le lycéen peut recevoir 3 types de réponses :

Oui

En attente

Oui-si

L'inscription de l'élève est conditionnée à l'acceptation d'un parcours spécifique

La réponse : « **Oui-si** » intervient lorsque l'élève ne répond pas aux « **attendus** » de la formation visée

Les attendus sont définis selon un cadrage national mais ils pourront avoir des déclinaisons locales

Par exemple, pour filière STAPS
(en grande tension l'année passée)

- **compétences scientifiques** (comme les notes de première et terminale pondérées par rapport à la moyenne de la classe et à la filière du bac)
- **compétences littéraires** (notes et résultats du bac de français)
- **compétences sportives** (notes d'EPS, engagement à l'UNSS, licences sportives, etc.)
- **engagement associatif** (brevet d'aptitude aux fonctions d'animateur, travail d'animateur en club sportif, brevet de secouriste, etc.)

Exemple d'une sélection d'élève

Le 27 mai : les élèves reçoivent les réponses à leurs vœux

CPGE ECG, lycée Henry IV, Paris Non

CPGE ECG, lycée Ampère, Lyon Non

CPGE ECG, lycée Bellevue, Albi Non

BUT GEA, IUT de Caen Non

CPGE ECG, lycée De Gaulle, Caen Non

BUT GEA, IUT Paul Sabatier, Toulouse Non

L1 STAPS, Académie de Caen Oui-si **Accepte**

L1 Droit, Ile de France Oui **Renonce**

L'élève doit choisir entre les propositions « Oui » ou « Oui-si »
Il **accepte** une des propositions et **renonce** aux autres

Cas des formations non sélectives

L1 STAPS, Académie de Caen

Oui-si

L'inscription de l'élève est
conditionnée à l'acceptation
d'un parcours spécifique

Licence en
4 ans

Module spécifique :
Par exemple Mise à niveau en
sciences

Les ressources pour s'informer

Un site dédié de l'ONISEP

TERMINALES 2020/2021

→ 5 ÉTAPES POUR MON PARCOURS VERS L'ENSEIGNEMENT SUPÉRIEUR

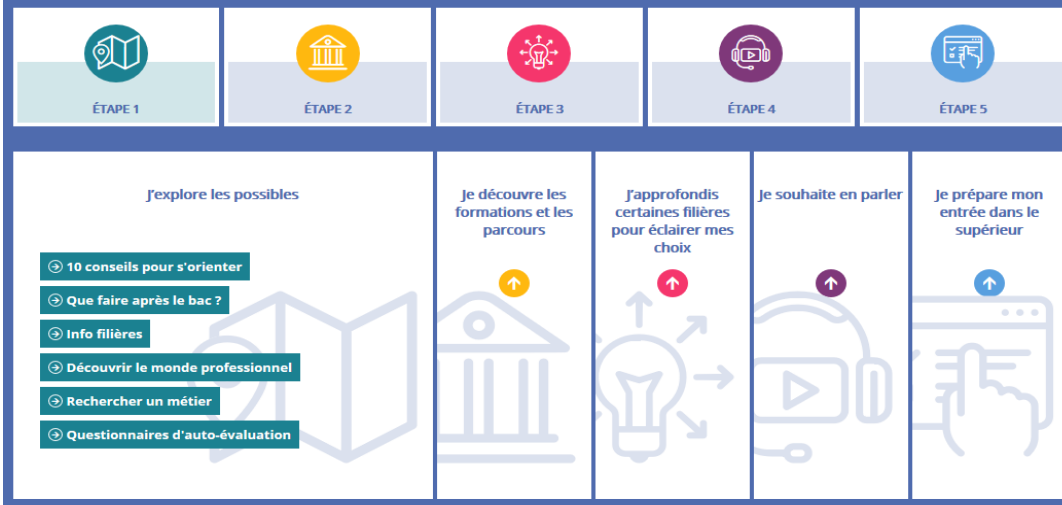

<http://www.terminales2020-2021.fr/>

Des MOOC

<https://www.fun-mooc.fr/news/france-universite-numerique-propose-7-mooc-pour-ai/>

S'informer sur le Plan Étudiants et Parcoursup

Toutes les informations sur le site Eduscol :

<http://eduscol.education.fr/cid73382/l-orientation-du-lycee-a-l-enseignement-superieur.html>

Pour les élèves et les parents:

un document
synthétique
(4 pages)

une FAQ
(20 pages)

Pour les professeurs principaux :

un vademecum
(28 pages)

un diaporama de
présentation
(51 diapos)

15 fiches
L'essentiel sur ...

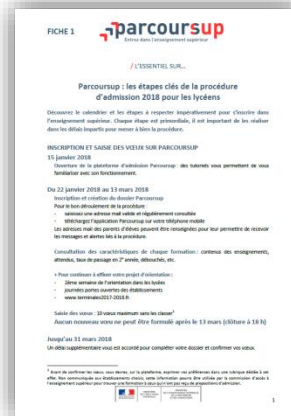

Les publications de l'ONISEP

Les dossiers

Au CDI, sur abonnement
Kiosque en ligne, en vente sur
<http://librairie.onisep.fr/>

Ses guides
« Après le bac »
À télécharger

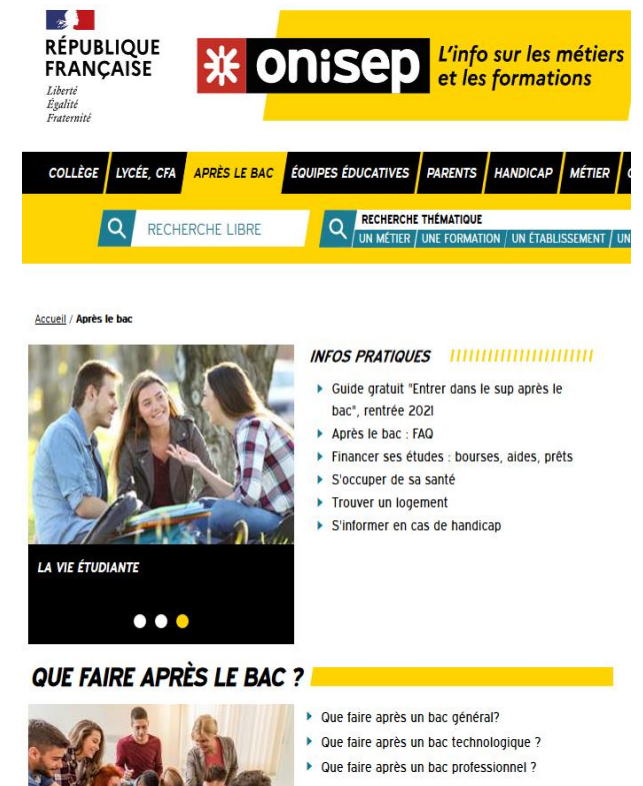

Ses fiches post-bac
À télécharger

Mon orientation en ligne

Des conseillers et conseillères sont à votre écoute.
Un service gratuit d'aide personnalisée.

TÉLÉPHONE

TCHAT

MAIL

BOITE À OUTILS

L'Onisep et ses conseillers répondent à vos questions sur l'orientation, les filières de formation et les métiers. Vous êtes collégien, lycéen, étudiant, parent, vous pouvez les contacter gratuitement par téléphone, tchat ou mail.

Accédez à des informations complémentaires grâce à la boîte à outils.

© MENJ - MESRI - ONISEP 2021 | QUI SOMMES-NOUS ? | INFOS LÉGALES | DONNÉES PERSONNELLES

Des experts de l'Onisep et des Psychologues de l'éducation nationale à votre écoute pour répondre aux questions sur l'orientation, les filières de formations et les métiers.

Accès à partir de www.monorientationenligne.fr